Agenzia del Territorio

CATASTO FABBRICATI

Ufficio Provinciale di

Ascoli

Dichiarazione protocollo n. del	
Planimetria di u.i.u. in Comune di Porto Sant'elpidio	
Via Michelangelo	civ. SNC
Identificativi Catastali: Sezione: Foglio: 21 Particella: 277 Subalterno: 20	Compilata da: Annibaldi Alessandra Iscritto all'albo: Geometri Prov. Fermo N. 487

Scheda n. 1 Scala 1:200

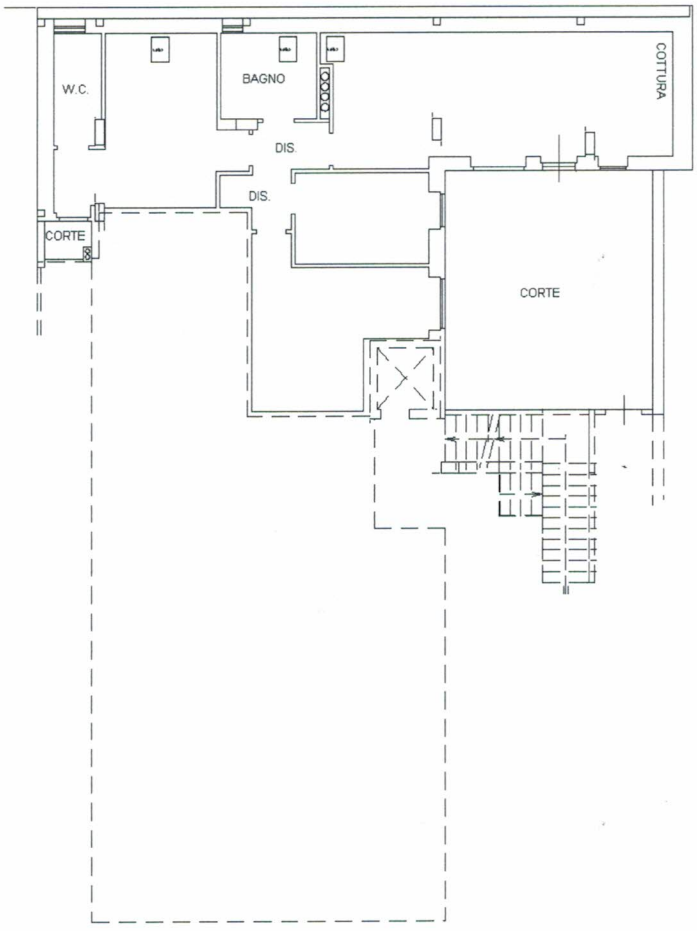

Piano Terra
H=2,70

N

Agenzia del Territorio
CATASTO FABBRICATI
Ufficio Provinciale di
Ascoli

Dichiarazione protocollo n. del	
Planimetria di u.i.u. in Comune di Porto Sant'elpidio	
Via Michelangelo civ. SNC	
Identificativi Catastali: Sezione: Foglio: 21 Particella: 277 Subalterno: 12	Compilata da: Annibaldi Alessandra Iscritto all'albo: Geometri Prov. Fermo N. 487

Scheda n. 1 Scala 1:200

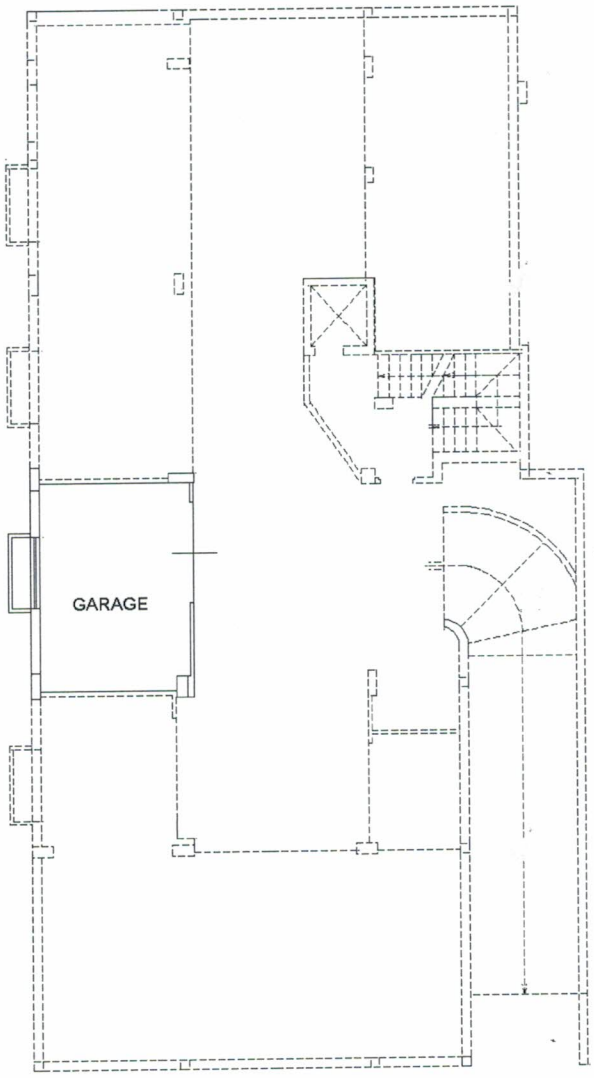

Piano Sottostrada 1°
H=2,20

N